

SITUACIÓN DEFICIENCIAS DETERMINADAS PREVIO DURANTE POSTERIOR

DEPARTAMENTO:	San Marcos	MUNICIPIO:	Malacatán
NOMBRE DEL ESTABLECIMIENTO:	Escuela Oficial Rural Mixta	DIRECCIÓN DEL ESTABLECIMIENTO:	Parcelamiento La Lagunilla
CÓDIGO DEL ESTABLECIMIENTO:	12-15-0024-43	FECHA:	21/06/2024



Foto1: sustitución de techo



Foto 2: sustitucion de techo de modulos 1 y 2



Foto 3: sustitucion de techo de modulos 1 y 2



Foto 4: sustitucion de techo de modulos 1 y 2

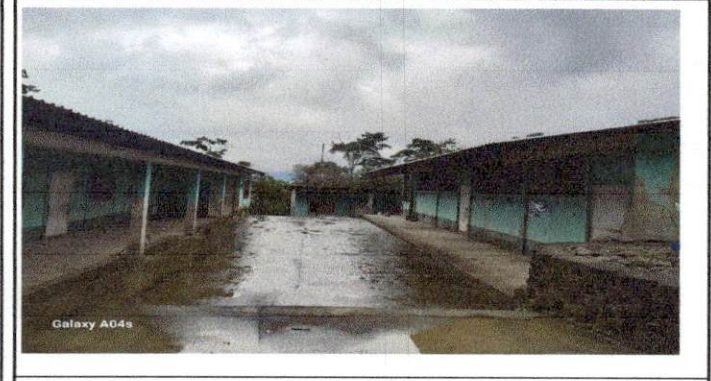

Foto 5: sustitucion completa de estufa rural



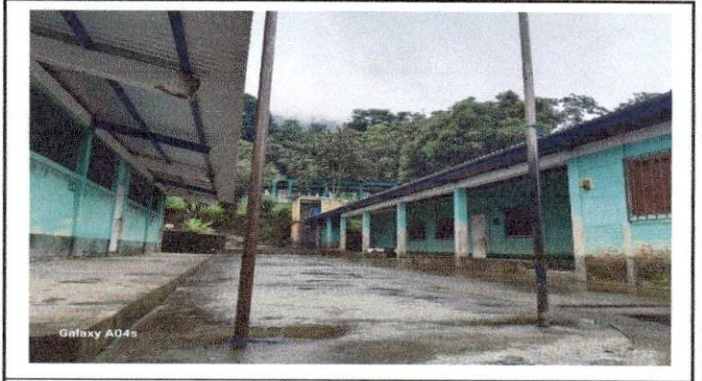

Foto 6: sustitucion completa de estufa rural

Observación: Si es necesario se pueden agregar hojas adicionales y actualizar el número de hojas.

Firma y sello del Presidente de la OPF

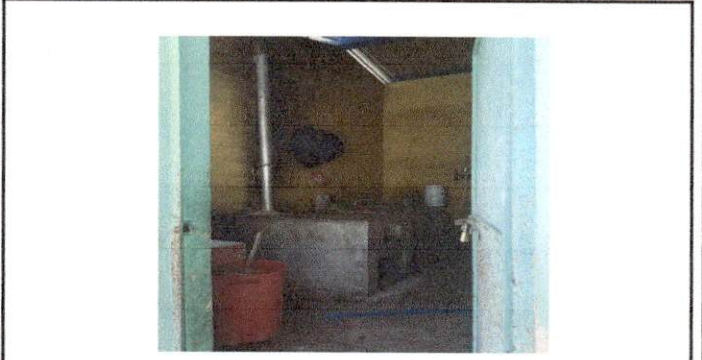
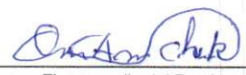

Firma y Sello Director Centro Educativo Público

